



DPM-PD
KALTIM

BUKU SAKU 2018





KATA PENGANTAR

Segala puji bagi Allah SWT, berkat karunia dan izin-Nya, Buku Saku yang ada di tangan Pembaca ini dapat diselesaikan, meskipun sangat sederhana dan jauh dari sempurna layaknya sebuah Buku Saku.

Buku Saku ini berisi tentang berbagai data yang berkaitan dengan tugas pokok dan fungsi Organisasi Perangkat Daerah (OPD) Dinas Pemberdayaan Masyarakat dan Pemerintahan Desa (DPMPD) Provinsi Kalimantan Timur.

Pada kesempatan yang baik ini, saya ucapkan terima kasih kepada Bapak Gubernur, Wakil Gubernur, Sekretaris Daerah dan Asisten Pemerintahan dan Kesejahteraan Rakyat yang telah memberikan bimbingan dan dorongan, sehingga Buku Saku ini dapat terwujud. Ucapan yang sama saya sampaikan kepada seluruh sahabat yang bertugas di DPMPD Provinsi Kalimantan Timur yang telah memberikan kontribusi positif atas penerbitan buku ini.

Dengan membaca Buku Saku ini, diharapkan pembaca dapat mengetahui secara garis besar tentang kebijakan dan upaya-upaya yang dilakukan, serta prestasi yang diraih dalam konteks pemberdayaan masyarakat dan pembinaan penyelenggaraan pemerintahan desa dan kelurahan dalam lingkup Provinsi Kalimantan Timur.

Kami menyadari, bahwa isi Buku Saku ini tentu belum lengkap dan banyak kekurangannya. Meskipun demikian, kami masih dapat berharap buku ini dapat memberikan manfaat kepada siapa saja yang membacanya. Aamiin.

Samarinda, November 2018

Kepala

Mohammad Jauhar Efendi
Pembina Utama Madya
NIP. 196112161986031014

DASAR HUKUM

04

Dinas Pemberdayaan Masyarakat dan Pemerintahan Desa Provinsi Kalimantan Timur ditetapkan berdasarkan Peraturan Daerah Provinsi Kalimantan Timur Nomor 09 Tahun 2016 tentang Pembentukan dan Susunan Organisasi Perangkat Daerah Provinsi Kalimantan Timur; dan Peraturan Gubernur Kalimantan Timur Nomor 46 Tahun 2008 tentang Penjabaran Tugas Pokok, Fungsi dan Tata Kerja Inspektorat, Badan Perencanaan Pembangunan Daerah dan Lembaga Teknis Daerah Provinsi Kalimantan Timur.

Kedudukan Dinas Pemberdayaan Masyarakat dan Pemerintahan Desa Provinsi Kalimantan Timur sebagai unsur penunjang Pemerintah Provinsi dipimpin oleh seorang Kepala yang dalam melaksanakan tugasnya berada dibawah dan bertanggung jawab kepada Gubernur.





**VISI
KALIMANTAN TIMUR**

“BERANI UNTUK KALIMANTAN TIMUR YANG BERDAULAT”

**Pemerintahan Kalimantan Timur Memiliki Tekad,
Komitmen Dan Keberanian Menjalankan Kewenangan
Secara otonom Dalam Mengatur dan Mengelola
Potensi Sumber Daya Alamnya, Untuk Mewujudkan
Masyarakat Kalimantan Timur Yang Mandiri,
Berdaya Saing dan Sejahtera**





MISI KALIMANTAN TIMUR

1

**BERDAULAT DALAM PEMBANGUNAN SUMBER
DAYA MANUSIA YANG BERAKHLAK MULIA DAN
BERDAYA SAING, TERUTAMA PEREMPUAN,
PEMUDA, DAN PENYANDANG DISABILITAS**

2

**BERDAULAT DALAM PEMBERDAYAAN EKONOMI
WILAYAH DAN EKONOMI KERAKYATAN YANG
BERKEADILAN**

3

**BERDAULAT DALAM MEMENUHI KEBUTUHAN
INFRASTRUKTUR KEWILAYAHAN**

4

**BERDAULAT DALAM PENGELOLAAN SUMBER
DAYA ALAM YANG BERKELAJUTAN**

5

**BERDAULAT DALAM MEWUJUDKAN BIROKRASI
PEMERINTAHAN YANG BERSIH, PROFESIONAL
DAN BERORIENTASI PELAYANAN PUBLIK**



TUGAS
DINAS PEMBERDAYAAN MASYARAKAT
DAN PEMERINTAHAN DESA
PROVINSI KALIMANTAN TIMUR

melaksanakan penyusunan dan pelaksanaan kebijakan daerah di bidang Pemberdayaan Masyarakat dan Pemerintahan Desa Provinsi yang menjadi kewenangan Daerah Provinsi dan Tugas Pembantuan yang ditugaskan kepada Daerah Provinsi



FUNGSI

DINAS PEMBERDAYAAN MASYARAKAT DAN PEMERINTAHAN DESA PROVINSI KALIMANTAN TIMUR

- 1** Perumusan kebijakan bidang pemberdayaan masyarakat dan pemerintahan desa sesuai dengan rencana strategis yang telah ditetapkan oleh pemerintah daerah;
- 2** Pemberian dukungan atas perencanaan, pembinaan dan pengendalian keijakan bidang pemberdayaan masyarakat dan pemerintahan desa;
- 3** Perumusan, perencanaan, pembinaan, koordinasi dan pengendalian bidang pemerintahan desa dan kelurahan;
- 4** Perumusan, perencanaan, pembinaan, koordinasi dan pengendalian bidang pembangunan desa dan kawasan perdesaan;
- 5** Perumusan, perencanaan, pembinaan, koordinasi dan pengendalian bidang pemberdayaan kelembagaan dan dan sosial budaya masyarakat;
- 6** Perumusan, perencanaan, pembinaan, koordinasi dan pengendalian bidang usaha ekonomi masyarakat, sumber daya alam dan teknologi tepat guna;
- 7** Penyelenggaraan urusan kesekretariatan;
- 8** Pembinaan kelompok jabatan fungsional;
- 9** Pelaksanaan tugas lain yang diberikan oleh atasan sesuai dengan bidang tugas dan fungsinya.



**APARATUR SIPIL NEGARA
DINAS PEMBERDAYAAN MASYARAKAT DAN
PEMERINTAHAN DESA
PROVINSI KALIMANTAN TIMUR**

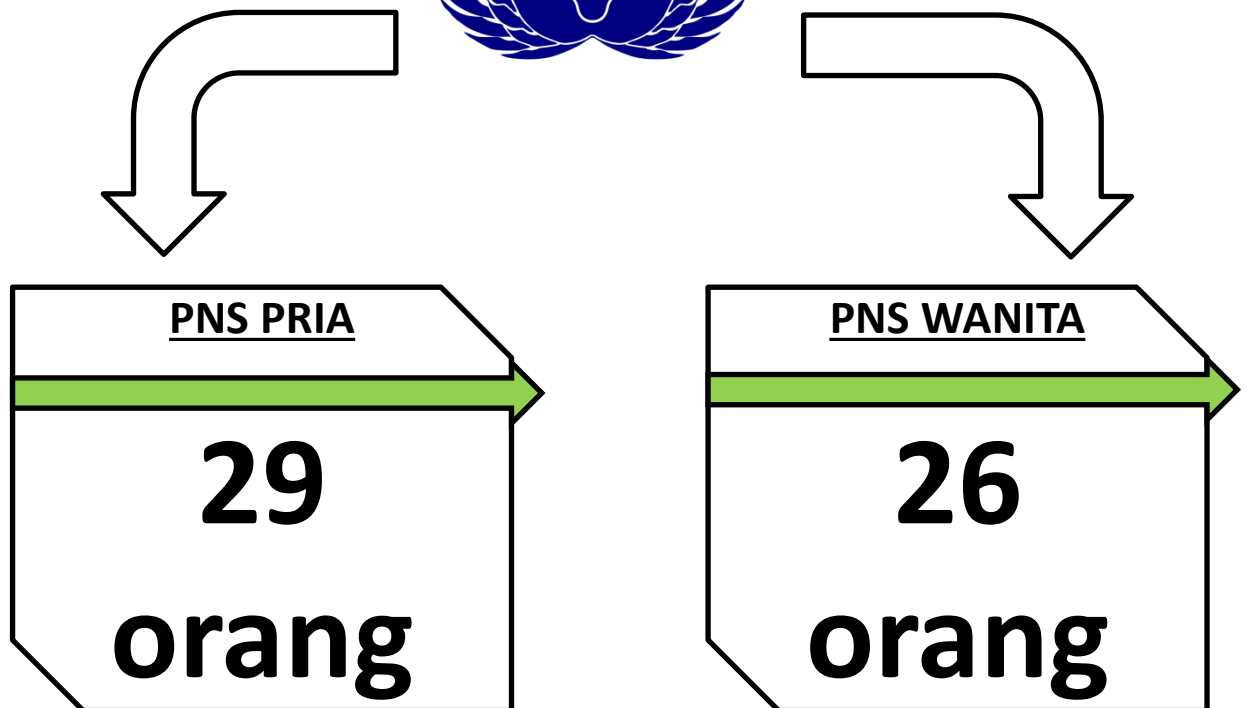



**APARATUR SIPIL NEGARA
DINAS PEMBERDAYAAN MASYARAKAT DAN
PEMERINTAHAN DESA
PROVINSI KALIMANTAN TIMUR
-BERDASAR PENDIDIKAN-**

No.	Pendidikan	Jumlah
1	S3	0
2	S2	14
3	S1	28
4	D3	1
5	SMA	9
6	SMP	2
7	SD	0
JUMLAH		54

Sumber : Sub Bagian Umum





**REKAPITULASI ASET
DINAS PEMBERDAYAAN MASYARAKAT DAN
PEMERINTAHAN DESA
PROVINSI KALIMANTAN TIMUR
PER 31 JANUARI 2017**

No.	Nama Barang	Jumlah	Harga
1	Tanah	1	8.228.000.000
2	Alat Angkutan	17	1.710.818.950
3	Alat bengkel dan Alat Ukur	14	41.025.334
4	Alat Pertanian	1	25.000
5	Alat Kantor dan Alat Rumah Tangga	1894	2.941.822.837
6	Alat Studio dan Alat Komunikasi	53	284.159.500
7	Alat laboratorium	152	345.645.036
8	Bangunan Gedung	10	21.251.423.475
9	Buku dan Perpustakaan	205	25.110.500
JUMLAH		2347	34.828.030.632



**ANGGARAN
DINAS PEMBERDAYAAN MASYARAKAT DAN
PEMERINTAHAN DESA
PROVINSI KALIMANTAN TIMUR
2018**

**BELANJA TIDAK
LANGSUNG**

Rp. 7.895.314.000

BELANJA LANGSUNG

Pegawai	Barang dan Jasa
Rp. 734.650.000	Rp. 5.644.934.000

**TOTAL :
Rp. 14.274.898.000,00**



PRESTASI BIDANG PEMBERDAYAAN MASYARAKAT DAN PEMERINTAHAN DESA TINGKAT NASIONAL

- ❖ Juara Harapan 1 Tingkat Nasional Pelaksana Terbaik Gotong Royong Masyarakat Kategori Kelurahan Maridan Kecamatan Sepaku Kabupaten Penajam Paser Utara Tahun 2013
- ❖ Juara Harapan 1 Pelaksana Terbaik PMT-AS Untuk Kategori Sekolah diraih oleh SD 005 Malinau Barat Tahun 2013
- ❖ Juara Harapan 3 Pelaksana Terbaik PMT-AS Untuk Kategori Pemda Kabupaten/Kota diraih oleh Kabupaten Malinau Tahun 2013
- ❖ Juara Harapan 3 Pelaksana Terbaik Gotong Royong Masyarakat Kategori Desa diraih oleh Desa Gas Alam Badak 1 Kecamatan Muara Badak Kabupaten Kutai Kartanegara Tahun 2014
- ❖ Juara Harapan 2 Pelaksana Terbaik Gotong Royong Masyarakat Kategori Kelurahan diraih oleh Kelurahan Manggar Kecamatan Balikpapan Timur Kota Balikpapan Tahun 2014
- ❖ Juara III Lomba Posyandu Tingkat Nasional diraih oleh Posyandu Sumber Rejo Kecamatan Balikpapan Tengah Kota Balikpapan Tahun 2015
- ❖ Penghargaan Kategori Kota Pakarti Utama Tingkat II Tingkat Nasional diraih oleh Posyandu Damai Bersama Kelurahan Damai Bahagia Kecamatan Balikpapan Selatan Kota Balikpapan Tahun 2015
- ❖ Desa Gurimbang Kabupaten Berau, Desa Berprestasi Tingkat Nasional Tahun 2015
- ❖ Posyantek Harapan Kita Kabupaten Paser, Juara Posyantek Tingkat Nasional Tahun 2016
- ❖ Kelurahan Bontang Koala, Juara Lomba Kelurahan Tingkat Nasional Tahun 2016
- ❖ Desa Suatang Kabupaten Paser, Juara Lomba Desa Tingkat Nasional Tahun 2016
- ❖ Bumdesa Terbaik kategori ego agriculture 2016
- ❖ Kota Balikpapan, Pemenang Lomba Inovasi Teknologi Tingkat Nasional Tahun 2016



Juara lomba Desa dan Kelurahan Tingkat Provinsi Kalimantan Timur Tahun 2018

No.	Juara	Desa/Kampung	Kecamatan	Kabupaten
1	I	Maluang	Gunung Tabur	Berau
2	II	Siderojo	Penajam	Penajam Paser Utara
3	III	Juaq Asa	Barong Tongkok	Kutai Barat

No.	Juara	Kelurahan	Kecamatan	Kabupaten
1	I	Belimbing	Bontang Barat	Bontang
2	II	Sepinggan	Balikpapan Selatan	Balikpapan
3	III	Tanjung Redeb	Tanjung Redeb	Berau



DAFTAR KEPALA DINAS PEMBERDAYAAN MASYARAKAT DAN PEMERINTAHAN DESA DARI MASA KE MASA



Aji Bambang Bachroel

1966 - 1977



Drs. H. Roestam Hafiedz

1977-1982

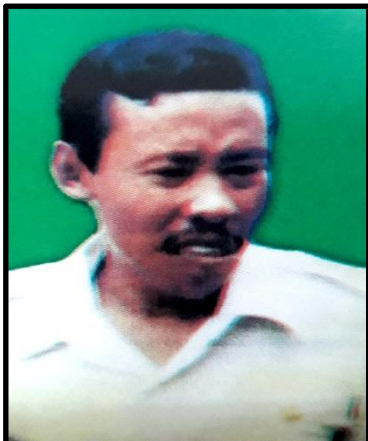

Ir. Budiono Adiprayitno

1982 - 1984



Drs. H. Badarani Abbas

1984 - 1989





DAFTAR KEPALA DINAS PEMBERDAYAAN MASYARAKAT DAN PEMERINTAHAN DESA DARI MASA KE MASA



Achmad Hanan,SH

1989 - 1995



Drs. H. Husni Basran

1995 - 1998



Ir. TI Tobing

1998 - 2004



Drs. H. M. Hatta

2004 - 2006





DAFTAR KEPALA DINAS PEMBERDAYAAN MASYARAKAT DAN PEMERINTAHAN DESA DARI MASA KE MASA



Drs. H. Fachmuriddin, M.Si

2006 - 2007



Ir. Syahtiar, M.Si

2007 - 2009



H. Sofyan Helmi, M.Si

2009 - 2012



Moh. Jauhar Efendi

2012 - Sekarang



STRUKTUR ORGANISASI



DPM-PD
KALTIM

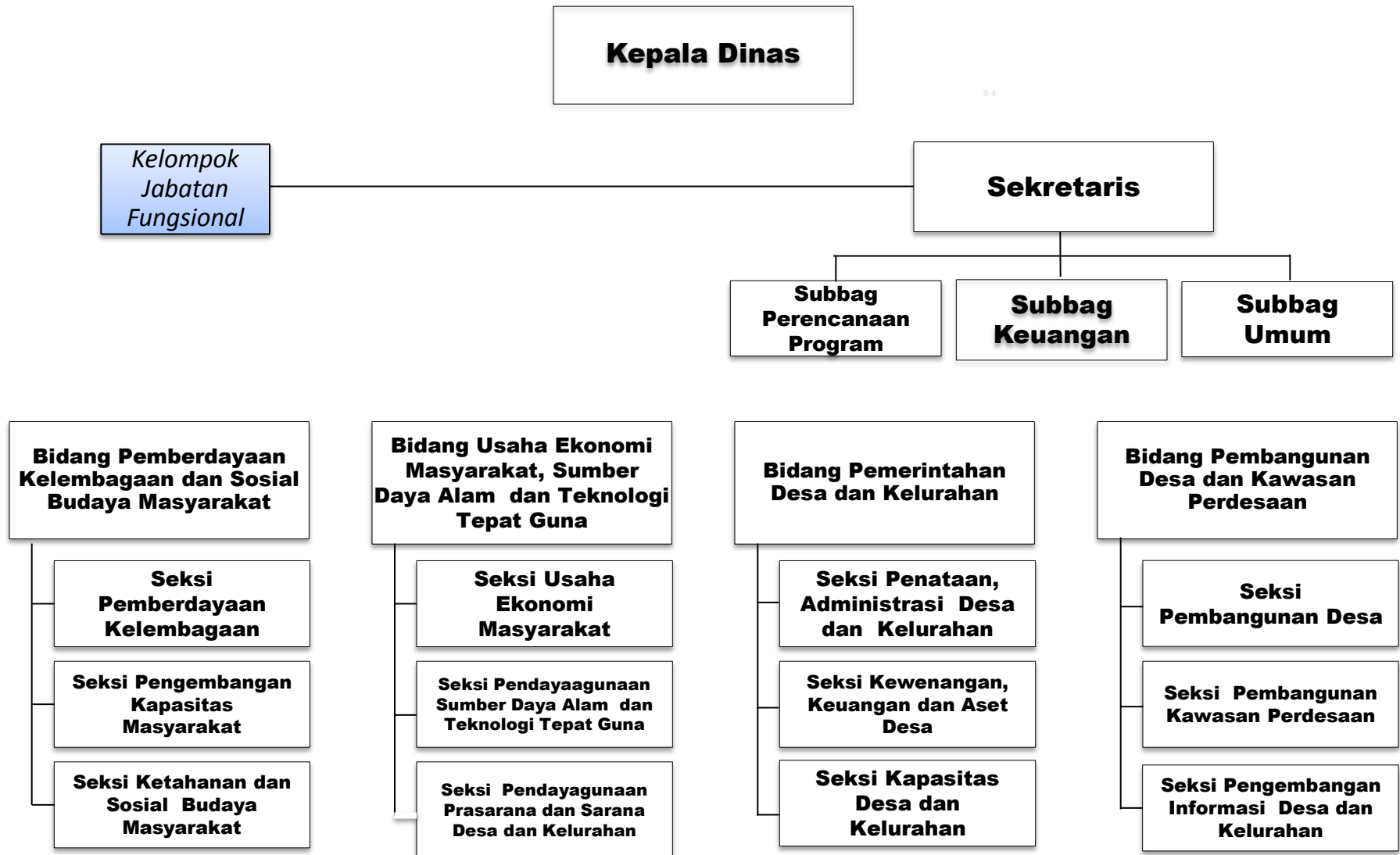

REGULASI TENTANG DESA



DPM-PD
KALTIM

1. UU No.6 Tahun 2014 Tentang Desa
2. PP No.43 Tahun 2014 Tentang Peraturan Pelaksanaan Undang-Undang Nomor 6 Tahun 2014 tentang Desa
3. PP No.60 Tahun 2014 Tentang Dana Desa Yang Bersumber dari APBN
4. PP Nomor 22 Tahun 2015 tentang Perubahan Atas Peraturan Pemerintah Nomor 60 Tahun 2014 tentang Dana Desa Yang Bersumber Dari Anggaran Pendapatan dan Belanja Negara
5. PP No.47 Tahun 2015 Tentang Perubahan atas PP No.43 Tahun 2014 Tentang UU Desa
6. Permendagri No. 12 Tahun 2007 tentang Pedoman Penyusunan dan Pendayagunaan Data Profil Desa dan kelurahan
7. PP Nomor 8 Tahun 2016 tentang Perubahan Kedua Atas Peraturan Pemerintah Nomor 60 Tahun 2014 tentang Dana Desa Yang Bersumber Dari Anggaran Pendapatan dan Belanja Negara
8. Permendagri No.114 Tahun 2014 Tentang Pedoman Pembangunan Desa
9. Permendagri No.111 Tahun 2014 Tentang Pedoman Teknis Peraturan Desa
10. Permendagri No.112 Tahun 2014 Tentang Pemilihan Kepala Desa
11. Permendagri No.113 Tahun 2014 Tentang Pengelolaan Keuangan Desa
12. Permendagri No.114 Tahun 2014 Tentang Pedoman Pembangunan Desa
13. Permendagri No.81 Tahun 2015 Tentang Evaluasi Perkembangan Desa dan Kelurahan
14. Permendagri No.82 Tahun 2015 Tentang Pengangkatan dan Pemberhentian Kepala Desa
15. Permendagri No.83 Tahun 2015 Tentang Pengangkatan dan Pemberhentian Perangkat Desa
16. Permendagri No.84 Tahun 2015 Tentang Susunan Organisasi dan Tata Kerja Perangkat Desa
17. Permendagri No. 44 Tahun 2016 Tentang Kewenangan Desa
18. Permendagri No. 45 Tahun 2016 Tentang Pedoman Penetapan dan penegasan Batas Desa
19. Permendagri No. 46 Tahun 2016 Tentang Laporan Kepala Desa
20. Permendagri No. 47 Tahun 2016 Tentang Administrasi Pemerintahan Desa
21. Permendagri No. 110 Tahun 2016 Tentang Badan Pemerintahan Desa
22. Permendagri No. 1 Tahun 2017 Tentang Penataan Desa
23. Permendagri No. 2 Tahun 2017 Tentang Standar Pelayanan Minimal Desa

24. Permendes dan PDT No. 01 Tahun 2015 tentang Pedoman Kewenangan berdasarkan hal asal usul dan kewenangan lokal berskala besar
25. Permendes dan PDT No.02 Tahun 2015 Tentang Pedoman tata tertib dan mekanisme pengambilan keputusan musyawarah desa
26. Permendes dan PDT No. 03 Tahun 2015 Tentang Pendampingan Desa
27. Permendes dan PDT No. 04 Tahun 2015 Tentang BUMDes
28. Permendes dan PDT No. 02 Tahun 2016 Tentang indeks Desa Membangun
29. Permendes dan PDT No. 05 Tahun 2016 Tentang Pembangunan Kawasan Perdesaan
30. Permendes dan PDT No. 10 Tahun 2016 Tentang Pedoman pengelolaan data dan informasi desa, daerah tertinggal dan transmigrasi
31. Permendes dan PDT No. 22 Tahun 2016 Tentang Penetapan Prioritas Penggunaan Dana Desa Tahun 2017
32. Keputusan Menteri Dalam Negeri Nomor 140-9756 tentang Nama, Kode dan Jumlah Desa.
33. PMK Nomor 49/PMK.07/2016 tentang Tata Cara Pengalokasian, Penyaluran, Penggunaan, Pemantauan dan Evaluasi Dana Desa
34. PMK Nomor 257 Tahun 2015 Tentang Tata Cara Penundaan Dan/Atau Pemotongan Dana Perimbangan
35. Perka LKPP Nomor 13 tahun 2013 tentang Pengadaan Barang dan Jasa di Desa sebagaimana telah diubah dengan Perka LKPP Nomor 22 tahun 2015.



JUMLAH KECAMATAN, KELURAHAN DAN DESA/KAMPUNG SE KALIMANTAN TIMUR 2018

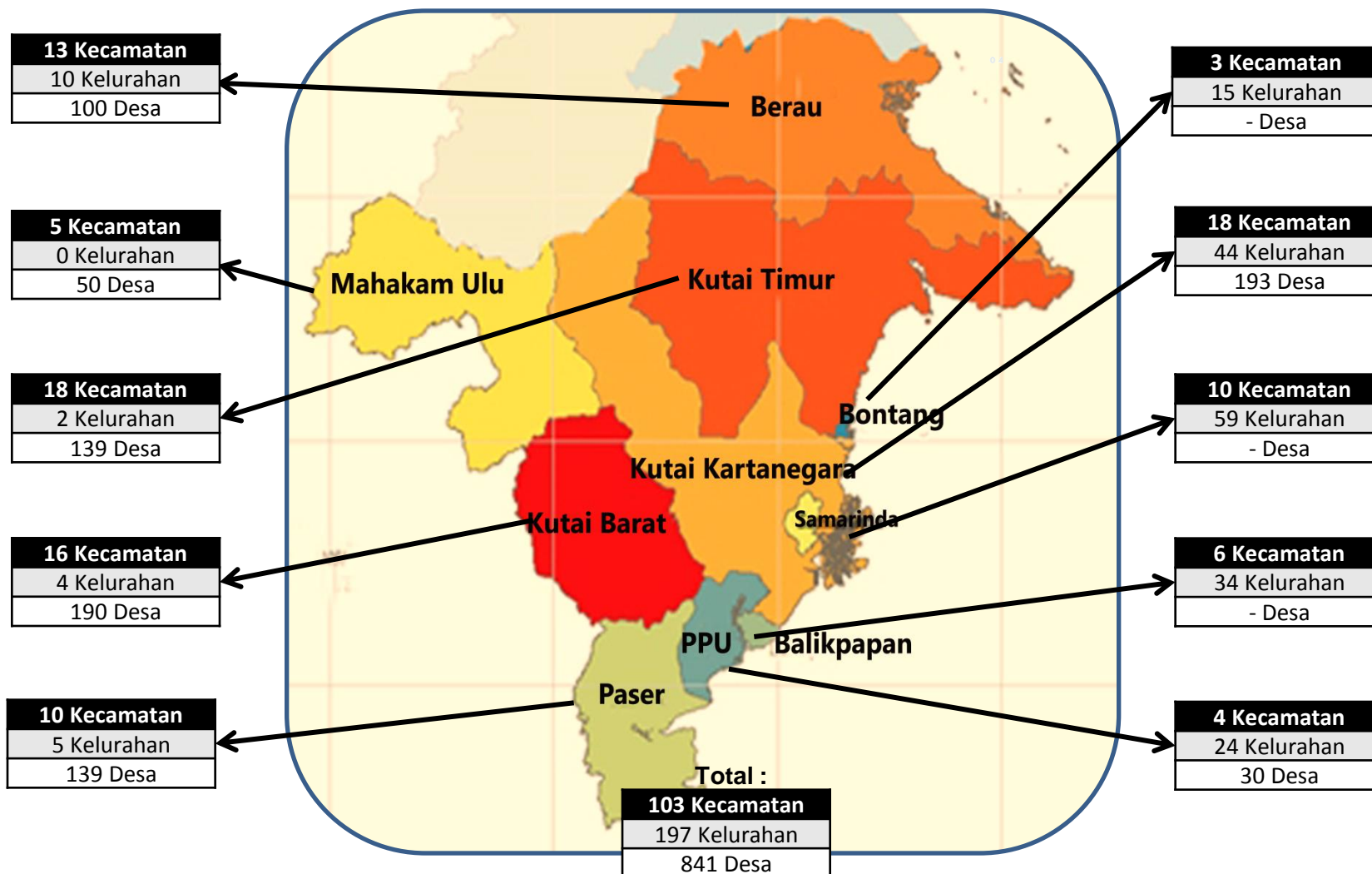



PRESENTASE POSYANDU AKTIF SAMPAI DENGAN TRIWULAN II TAHUN 2017

0.4

No	Provinsi Kalimantan Timur	Jumlah Posyandu Berdasarkan Strata			
		Pratama	Madya	Purnama	Mandiri
1	Kota Samarinda	602	177	307	118
2	Kota Balikpapan	250	468	426	320
3	Kab.Kutai Kartanegara	47	296	372	50
4	Kota Bontang	4	42	51	22
5	Kab. Paser	26	128	179	35
6	Kab. Berau	10	33	40	14
7	Kab. Kutai Barat	17	76	126	23
8	Kab. Kutai Timur	40	146	62	59
9	Ka. Penajam Paser Utara	78	61	152	10
10	Kab. Mahakam Ulu	10	10	9	11
TOTAL		1084	1437	1724	662



PERHITUNGAN NILAI IDM 2017 PROVINSI KALIMANTAN TIMUR

0.4

NO.	KABUPATEN	JUMLAH DESA	PENGUKURAN		(%)	TOTAL NILAI	TOTAL NILAI IDM 2017	KETERANGAN	JUMLAH DESA BERDASARKAN STATUS					
			SUDAH	BELUM					MANDIRI	MAJU	BERKEMBANG	TERTINGGAL	SANGAT TINGGAL	TOTAL
1.	PASER	139	139	0	100%	81,3984	0,5856	TERTINGGAL	0	5	64	60	10	139
2.	KUTAI KARTANEGARA	193	193	0	100%	112,2327	0,5815	TERTINGGAL	1	5	80	86	21	193
3.	BERAU	100	100	0	100%	60,8704	0,6087	BERKEMBANG	0	6	26	50	18	100
4.	KUTAI BARAT	190	190	0	100%	99,4178	0,5233	TERTINGGAL	1	0	23	102	64	190
5.	KUTAI TIMUR	139	139	0	100%	83,9075	0,6037	BERKEMBANG	0	12	62	56	9	139
6.	PENAJAM PASER UTARA	30	30	0	100%	19,5143	0,6505	BERKEMBANG	0	4	24	2	0	30
7.	MAHAKAM ULU	50	50	0	100%	26,7604	0,5352	TERTINGGAL	0	0	9	26	15	50
TOTAL		841	841	0	100%	484,1015	0,5756	TERTINGGAL	2	32	288	382	137	841

Sumber : Satker P3MD Prov. Katim



STATUS IDM DESA KALIMANTAN TIMUR

0.4

No	Kabupaten	Desa	Status				
			Mandiri	Maju	Berkembang	Tertinggal	Sangat Tertinggal
1	Paser	139	-	5	64	60	10
2	Kubar	193	1	5	80	86	21
3	Kukar	100	-	6	26	50	18
4	Kutim	190	1	0	23	102	64
5	Berau	139	-	12	62	56	9
6	Panajam Paser Utara	30	-	4	24	2	0
7	Mahakam Ulu	50	-	-	4	17	12
Total		841	2	32	283	373	151



PENYEBARAN MAHASISWA KKN UNIVERSITAS MULAWARMAN DI KABUPATEN/ KOTA SE KALIMANTAN TIMUR

No	Kota /Kabupaten	Jumlah Mahasiswa
1	Samarinda	462
2	Balikpapan	207
3	Bontang	177
4	Paser	230
5	Kubar	155
6	Kukar	931
7	Kutim	134
8	Berau	506
9	Panajam Paser Utara	145
10	Mahakam Ulu	166
Total		3113

Sumber : Kasi Pendayagunaan Prasarana dan Sarana Desa
Dan Kelurahan



REKAPITULASI PENDAMPING DESA PROFESIONAL SE KALIMANTAN TIMUR TAHUN 2018

No.	Kabupaten	Kec	Desa	Total		
				Kebutuhan	Terisi	Kosong
1	Paser	10	139	74	73	0
2	Kutai Kartanegara	16	193	103	103	0
3	Berau	12	100	63	52	11
4	Kutai Barat	16	190	99	96	3
5	Kutai Timur	18	139	82	74	8
6	Penajam Paser Utara	4	30	22	22	0
7	Mahakam Ulu	5	50	32	27	5
Jumlah		81	841	475	448	27

Sumber : Satker P3MD Prov. Kaltim



BESARAN DANA DESA 2018 PER KABUPATEN SE KALIMANTAN TIMUR 2018

0.4

No.	Kabupaten	Kec	Desa	Alokasi Dana Desa
1	Paser	10	139	106,475,887,000
2	Kutai Kartanegara	16	193	159,897,070,000
3	Berau	12	100	90,992,725,000
4	Kutai Barat	16	190	148,195,189,000
5	Kutai Timur	18	139	141,179,638,000
6	Penajam Paser Utara	4	30	28,609,375,000
7	Mahakam Ulu	5	50	56,364,021,000
Jumlah		81	841	731,713,905,000



DATA PKK SE-KALIMANTAN TIMUR

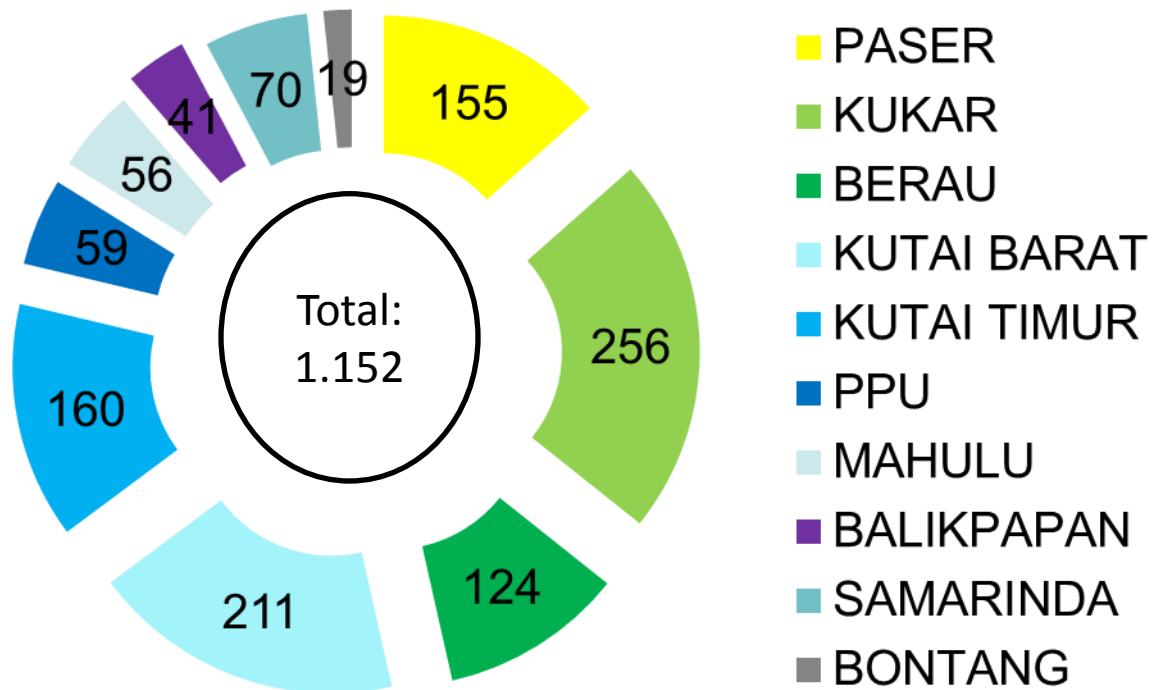

Sumber : PKK Provinsi Kalimantan Timur



DATA LEMBAGA ADAT SE-KALIMANTAN TIMUR

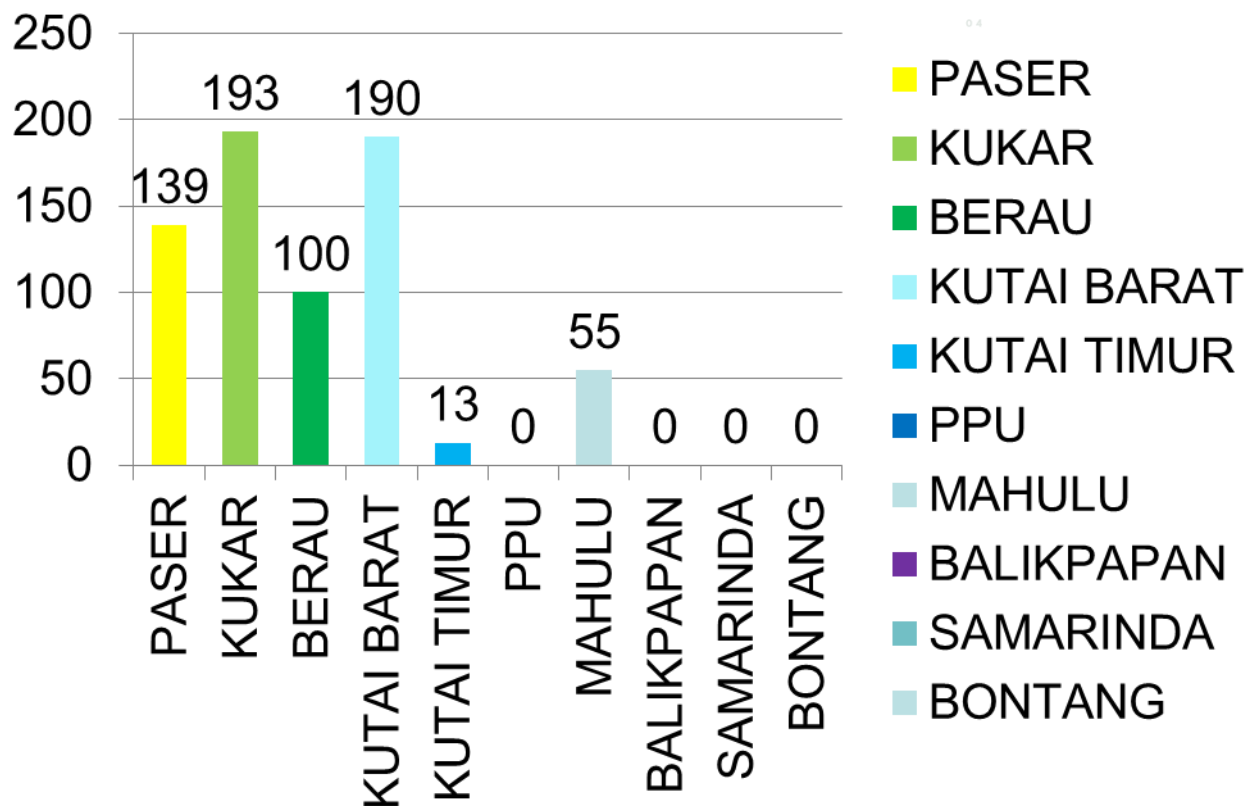

Jumlah Lembaga Adat se Kalimantan Timur adalah 690

KALENDER 2019



DPM-PD
KALTIM

Januari 2019

A	S	S	R	K	J	S
30	31	1	2	3	4	5
6	7	8	9	10	11	12
13	14	15	16	17	18	19
20	21	22	23	24	25	26
27	28	29	30	31	1	2

1 Tahun Baru Masehi

Februari 2019

A	S	S	R	K	J	S
27	28	29	30	31	1	2
3	4	5	6	7	8	9
10	11	12	13	14	15	16
17	18	19	20	21	22	23
24	25	26	27	28	1	2

5 Tahun Baru Imlek

Maret 2019

A	S	S	R	K	J	S
24	25	26	27	28	1	2
3	4	5	6	7	8	9
10	11	12	13	14	15	16
17	18	19	20	21	22	23
24	25	26	27	28	29	30
31	1	2	3	4	5	6

7 Hari Raya Nyepi

April 2019

A	S	S	R	K	J	S
31	1	2	3	4	5	6
7	8	9	10	11	12	13
14	15	16	17	18	19	20
21	22	23	24	25	26	27
28	29	30	1	2	3	4

3 Isra Miraj Nabi Muhammad
19 Wafat Yesus Kristus

Mei 2019

A	S	S	R	K	J	S
28	29	30	1	2	3	4
5	6	7	8	9	10	11
12	13	14	15	16	17	18
19	20	21	22	23	24	25
26	27	28	29	30	31	1

1 Hari Buruh Internasional
19 Hari Raya Waisak
30 Kenaikan Yesus Kristus

Juni 2019

A	S	S	R	K	J	S
26	27	28	29	30	31	1
2	3	4	5	6	7	8
9	10	11	12	13	14	15
16	17	18	19	20	21	22
23	24	25	26	27	28	29
30	1	2	3	4	5	6

3 - 4 Cuti Bersama Hari Raya Idul Fitri
5 - 6 Hari Raya Idul Fitri
7 Cuti Bersama Hari Raya Idul Fitri

Juli 2019

A	S	S	R	K	J	S
30	1	2	3	4	5	6
7	8	9	10	11	12	13
14	15	16	17	18	19	20
21	22	23	24	25	26	27
28	29	30	31	1	2	3

Agustus 2019

A	S	S	R	K	J	S
28	29	30	31	1	2	3
4	5	6	7	8	9	10
11	12	13	14	15	16	17
18	19	20	21	22	23	24
25	26	27	28	29	30	31

11 Hari Raya Idul Adha
17 HUT Republik Indonesia

September 2019

A	S	S	R	K	J	S
1	2	3	4	5	6	7
8	9	10	11	12	13	14
15	16	17	18	19	20	21
22	23	24	25	26	27	28
29	30	1	2	3	4	5

1 Tahun Baru Hijriyah

Oktober 2019

A	S	S	R	K	J	S
29	30	1	2	3	4	5
6	7	8	9	10	11	12
13	14	15	16	17	18	19
20	21	22	23	24	25	26
27	28	29	30	31	1	2

November 2019

A	S	S	R	K	J	S
27	28	29	30	31	1	2
3	4	5	6	7	8	9
10	11	12	13	14	15	16
17	18	19	20	21	22	23
24	25	26	27	28	29	30

9 Maulid Nabi Muhammad

Desember 2019

A	S	S	R	K	J	S
1	2	3	4	5	6	7
8	9	10	11	12	13	14
15	16	17	18	19	20	21
22	23	24	25	26	27	28
29	30	31	1	2	3	4

25 Hari Raya Natal